

# Intégration de solutions cartographique dans SAP

itelligence

« La solution d'intégration PTV xServer de PTV Loxane s'est positionnée comme étant la plus adaptée pour la mise en œuvre de l'application que nous devons intégrer à SAP pour CARMEUSE France. »

Témoignent Sébastien GALESNE - Directeur Associé, Marie Madeleine KENMEUE - Consultante technique, Anthony BERGES - Ingénieur d'Affaires chez itelligence.

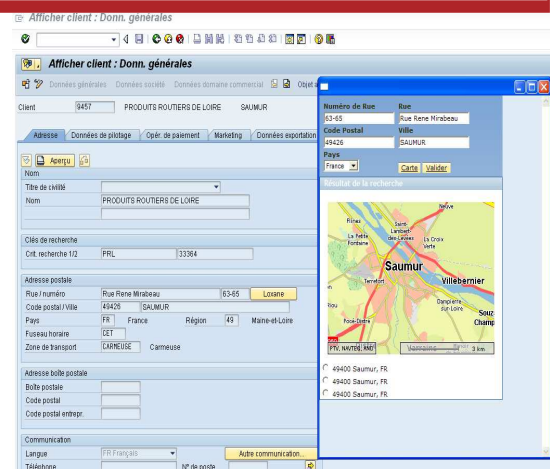

## Contexte d'utilisation

itelligence a pour vocation la réalisation de missions de conseil en organisation de Systèmes d'Information, dans la mise en œuvre du progiciel de gestion intégrée SAP. Leader international SAP, itelligence compte plus de 1.600 collaborateurs hautement qualifiés. L'entreprise est implantée dans 19 pays répartis sur 5 régions du monde (Amérique, Asie, Europe de l'Ouest, Allemagne/Autriche et Europe de l'Est).

CARMEUSE France, filiale française du Groupe International CARMEUSE, est spécialiste de la production et de la vente du carbonate de calcium ainsi que de ses dérivés. L'entreprise est aujourd'hui un acteur important sur le marché des carbonates de calcium et des

chaux. Pour répondre aux besoins de CARMEUSE France de gestion des coûts de transport, itelligence fait appel à PTV Loxane et sa solution d'intégration PTV xServer.

## Solution mise en place

La solution PTV xServer de PTV Loxane a été mise en œuvre par la filiale française du groupe itelligence, dans le cadre d'une prestation de service d'intégration chez le client CARMEUSE France. La société CARMEUSE France a intégré à ses processus SAP les outils PTV xServer de PTV Loxane afin de calculer les coûts de transport. Pour mettre en œuvre les besoins exprimés par CARMEUSE France, Itelligence a choisi les composants d'intégration PTV xServer, à savoir :

>PTV xMap : visualisation des informations telles que les positions des véhicules ou des zones de distribution sur les cartes numériques

>PTV xRoute : calcul d'itinéraires, détermine les distances parcourues et les temps de trajet ou bien encore les frais de péage

>PTV xLocate : convertit les adresses postales en coordonnées géographiques et inversement

Les différents moteurs de la solution d'intégration PTV xServer sont utilisés pour déterminer les coûts de transport d'une livraison (pour réception transport - pré facturation), de géocoder les positions (client livrés et fournisseurs), de cartographier des adresses géocodées

Numéro transport	Numéro étape	Distance (KM)	Point départ	Point Arrivé
0000017161	1	52.504	55190/Void/FR	52100/SAINT DIZIER/FR
0000017161	2	52.504	55190/Void/FR	52100/SAINT DIZIER/FR
0000017161	3	158.649	55190/Void/FR	1013/CONTERN/LU
0000017161	4	120.336	55190/Void/FR	51520/SAINT MARTIN SUR LE PRE/FR
0000017161	5	590.166	62320/Bois-Bernard/FR	71000/MACON/FR
0000017161	6	99.793	55190/Void/FR	10500/BRIENNE LE CHATEAU/FR
0000017161	7	99.793	55190/Void/FR	10500/BRIENNE LE CHATEAU/FR
0000017161	8	329.020	55190/Void/FR	71118/SAINT MARTIN BELLE ROCHE/FR

>**Société** : CARMEUSE France, filiale française du groupe international CARMEUSE

>**Activité** : CARMEUSE France, spécialiste de la production et de la vente du carbonate de calcium et de ses dérivés, est la filiale française du groupe international CARMEUSE

>**Chiffre d'affaires** : 70 M € en 2008

pour une aide visuelle à la validation et aussi de calculer les distances.

### Configuration

PTV xServer regroupe les services de cartographie, de distancier et de géocodage dans un seul ensemble. La communication entre le système SAP et les PTV xServer est assurée via l'interface Web développée en PHP. C'est un outil client-serveur léger et simple d'utilisation.

### Bénéfices

>Références exactes des adresses des clients et des fournisseurs dans le système SAP

>Calcul automatique des distances

>Evaluation des coûts d'achat de transport

### Ils utilisent la solution d'intégration PTV xServer

118 218 Le Numéro, Acteos, Actimage, Agrostar, Bottin Cartographes, Capelle, Coris Assistance, Crealog (Protec Sat), Digifrance, Distri Mobile Systems, EDF, ERDF, FM Logistic, Foncia Groupe, GCA Trans, Gefco, Génération PDA, Generix, Geodis Solutions, Groupe Charles André, Groupe Salti, IER, Infovisa, J.L.L, Jost Group, Klee Group, Kuehne & Nagel Dsia, Le Webmarché, Maximo, MK2I, Moviken, Naviland Cargo (CNC Transports), Nomadvance, Nomattitude, Groupe Norbert Dentressangle, Ornicar,

Renault Trucks, Seiitra Réseau, Servius, Sextant Informatique, Sirius Protection, Sogep, Startis, STEF TFE, STVA, Swing Mobility, Taxicolis-Flash Europe, Tech4field, Toupargel, Transalliance, Traqueur, Volvo Technology France (Renault Trucks)...